

# **ASTA DEI LOTTI BOSCHIVI DEL PINEROLESE 2022**

## **CONVENZIONE PER LA GESTIONE FORESTALE ASSOCIATA – COMUNE CAPOFILIA MASSELLO**

Mercoledì 26 ottobre 2022 ore 17.00  
presso i locali del Comune di Massello, denominati "Friulana", località Molino, nel Comune di Massello (TO)



[www.ufficioforestaledivalle.it](http://www.ufficioforestaledivalle.it)  
[ufficio.forestale@gmail.com](mailto:ufficio.forestale@gmail.com)



Promuoviamo la  
Gestione Sostenibile  
delle Foreste



Promuoviamo la  
Gestione Sostenibile  
delle Foreste

# ELENCO DEI LOTTI IN VENDITA

| n° | COMUNE              | LOTTO                | SPECIE                                    | N. PIANTE o SUPERFICIE  | IMPORTO A BASE D'ASTA (€) |
|----|---------------------|----------------------|---|---|---------------------------|
| 1  | Rorà                | Comba di Rorà III    | faggio e altre latifoglie                 | 342 piante di faggio  | 5.822,00                  |
| 2  | Pragelato           | Fontana Pradamont    | larice, pino cembro e abete rosso         | 271 piante larice, 45 piante pino cembro, 1 pianta abete rosso        | 11.193,00                 |
| 3  | San Germano Chisone | Pralarossa IV        | faggio                                    | 5,4 ha/517 mc di faggio   | 6.168,00                  |
| 4  | Pramollo            | Lausa Planet         | larice, pino silvestre e latifoglie miste | 3,7 ha/ 304 mc di conifere e latifoglie miste                         | 2.050,00                  |
| 5  | Salza di Pinerolo   | Colletto Fontane     | abete e larice                            | 349 piante abete bianco e 64 larice                                   | 5.327,00                  |
| 6  | San Germano Chisone | Prajassaud           | faggio e altre latifoglie                 | 4,3 ha/427 mc di faggio e latifoglie miste                            | 3.900,00                  |
| 7  | Bobbio Pellice      | Bariund              | larice                                    | 366 piante di larice  | 12.899,00                 |
| 8  | Perosa Argentina    | Pra Fayet            | faggio e altre latifoglie                 | 3,2 ha/427 mc   | 7.875,00                  |
| 9  | Fenestrelle         | Saret                | larice, pino silvestre e altre conifere   | 199 piante di larice, 181 piante di pino silvestre, 2 piante di abete | 3.819,00                  |
| 10 | Perrero             | Longhi               | pino silvestre e larice                   | 305 piante di pino silvestre e 6 piante di larice                     | 5.313,00                  |
| 11 | San Germano Chisone | Pra Pond - Case Peui | faggio e castagno                         | 6,5 ha/ 468 mc di faggio e 350 mc di castagno                         | 4.764,00                  |
| 12 | Angrogna            | Embergeria           | faggio                                    | 0,92 ha/92 mc di faggio   | 1.558,00                  |
| 13 | Salza di Pinerolo   | Rivoira              | larice, faggio e latifoglie miste         | 116 piante di larice, 33 piante di faggio e 11 latifoglie miste       | 3.730,00                  |

## METODO DELL'ASTA

L'asta per la vendita di ciascun lotto sarà tenuta col metodo di estinzione di candela vergine, per mezzo di offerte in aumento con un rialzo minimo di € 100,00. I lotti saranno venduti singolarmente secondo l'ordine indicato nell' avviso d'asta. Nel caso di lotti invenduti verrà effettuato, al termine del primo, un secondo esperimento d'asta con le medesime modalità.

## **MODALITA' DI PARTECIPAZIONE ALL'ASTA**

Ciascun concorrente all'asta dovrà far pervenire domanda di partecipazione in busta sigillata e controfirmata sui lembi di chiusura al protocollo del Comune di Massello, Borgata Roberso, n. 1 - 10060 Massello (TO) entro e non oltre le ore 16.30 del giorno 26 ottobre. L'ufficio protocollo del Comune di Massello (TO) è aperto tutti il mercoledì dalle ore 9:00 alle 12:30 e dalle ore 14:00 alle ore 16:00 e i giovedì dalle ore 9:00 alle 12:30 e dalle ore 14:00 alle ore 17:00. La busta potrà essere recapitata attraverso il servizio postale - agenzia di recapito o con consegna diretta a mano. Le buste potranno altresì essere consegnate a mano il giorno stesso dell'asta dalle ore 14.00 alle ore 16.30 presso l'ufficio protocollo del Comune di Massello. E' altresì consentita la consegna della documentazione nei giorni lunedì 24 ottobre e martedì 25 ottobre dalle ore 9.00 alle ore 12.00 e dalle ore 14.00 alle ore 16.00, presso gli uffici dell'Unione Montana Valli Chisone e Germanasca a Perosa Argentina, Via Roma 22..

L'asta sarà dichiarata deserta se, trascorsa un'ora, non si sarà presentato almeno un concorrente.

La busta sigillata dovrà indicare all'esterno il nominativo del concorrente, l'indirizzo e la seguente dicitura: **"ASTA DEL GIORNO 26/10/2022 ALLE ORE 17:00 PER VENDITA LOTTI BOSCHIVI"** e contenere la seguente documentazione:

- Istanza di partecipazione in bollo da € 16,00
- Copia fotostatica non autenticata del documento d'identità
- Prova dell'avvenuta costituzione del deposito cauzionale in misura forfettaria di € 1000,00 e potrà essere effettuato mediante fidejussione bancaria o assicurativa ovvero mediante assegno circolare intestato al COMUNE Di MASSELLO.

# LOTTO n.1 "COMBA DI RORA' III"

COMUNE: RORA'  
LOCALITA': Campeggio - Brich  
SUPERFICIE: 4,3 HA

TIPO DI TAGLIO: taglio a scelta  
SPECIE: faggio  
QUANTITA': 271 mc di faggio  
IMPORTO A BASE D'ASTA: € 5.822,00

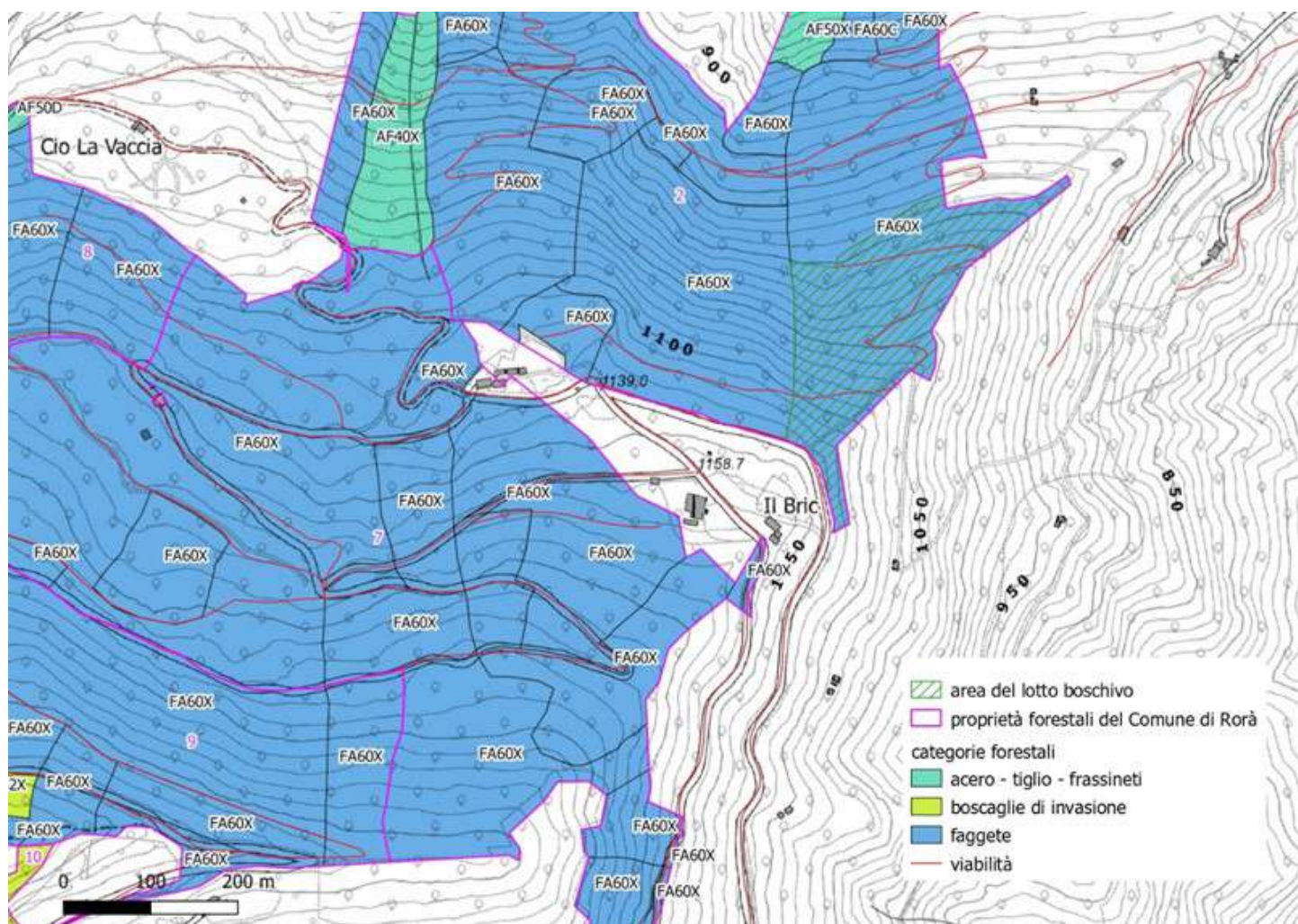

## Condizioni di vendita

Tutte le piante da prelevare sono contrassegnate e martellate con numero progressivo al fusto e bollo al piede.

Pagamento del 100% del prezzo di aggiudicazione antecedentemente la stipula del contratto.

12 mesi dalla consegna prorogabili di 12 mesi.

# LOTTO n.2 "FONTANA PRADAMOND"

COMUNE: PRAGELATO  
LOCALITA': PRADAMONT  
SUPERFICIE: 8,8 HA

TIPO DI TAGLIO: diradamento  
SPECIE: larice, pino cembro e abete rosso  
QUANTITA': 205 mc di larice, 21 mc di pino cembro e 1,5 mc abete rosso  
IMPORTO A BASE D'ASTA: € 11.193,00

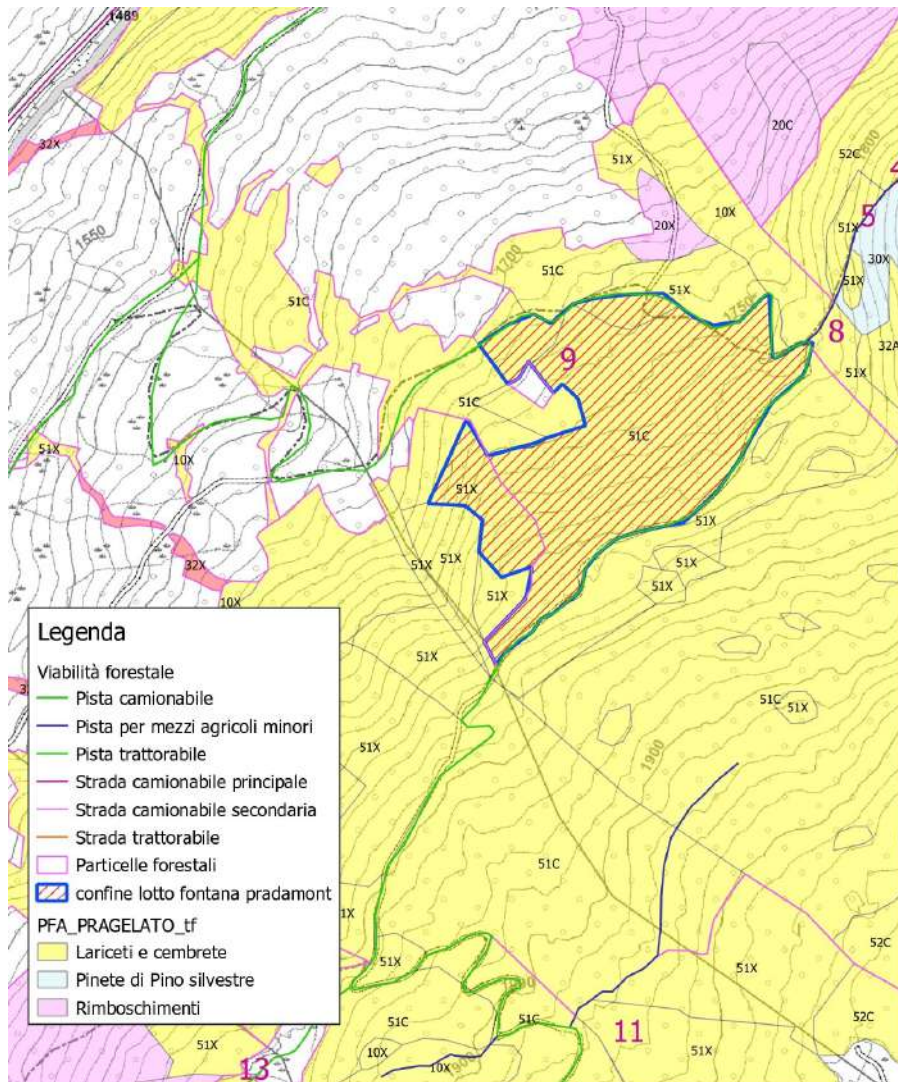

## Condizioni di vendita

Le piante da tagliare sono contrassegnate con numero progressivo e martellata su apposita specchiatura eseguita al piede.

Pagamento del 50% del prezzo di aggiudicazione antecedentemente la stipula del contratto.

Pagamento del 50% del prezzo di aggiudicazione antecedentemente la consegna del lotto.

12 mesi dalla consegna prorogabili di 12 mesi.

# LOTTO n.3 "PRALAROSSA IV"

COMUNE: San Germano Chisone  
LOCALITA': Pralarossa IV  
SUPERFICIE: 5,4 HA

TIPO DI TAGLIO: diradamento  
SPECIE: faggio  
QUANTITA': 517 mc di faggio  
IMPORTO A BASE D'ASTA: € 6.168,00

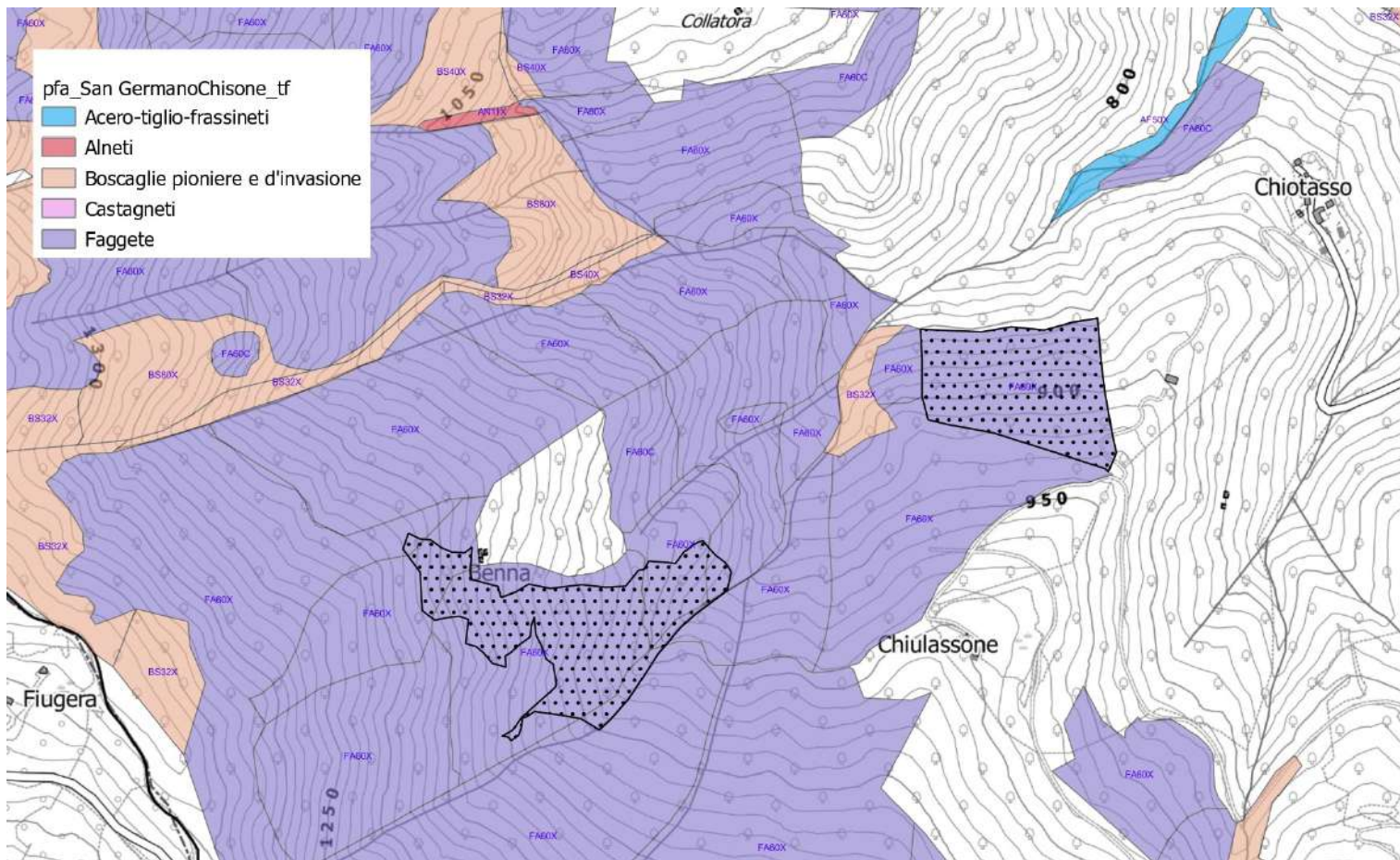

## Condizioni di vendita

Le piante da rilasciare sono contrassegnate di colore rosso con bollo al piede, un anello e un numero progressivo.

Pagamento del 50% del prezzo di aggiudicazione antecedentemente la stipula del contratto.

Pagamento del 50% del prezzo di aggiudicazione antecedentemente la consegna del lotto.

12 mesi dalla consegna prorogabili di 12 mesi.

E' prevista la realizzazione di una pista forestale a carico dell'acquirente.

# LOTTO n.4 "LAUSA PLANET"

COMUNE: PRAMOLLO  
LOCALITA': LAUSA - PLANET  
SUPERFICIE: 3,7 HA

TIPO DI TAGLIO: diradamento  
SPECIE: larice, pino silvestre e latifoglie miste  
QUANTITA': 304 mc di conifere e latifoglie  
IMPORTO A BASE D'ASTA: € 2.050,00

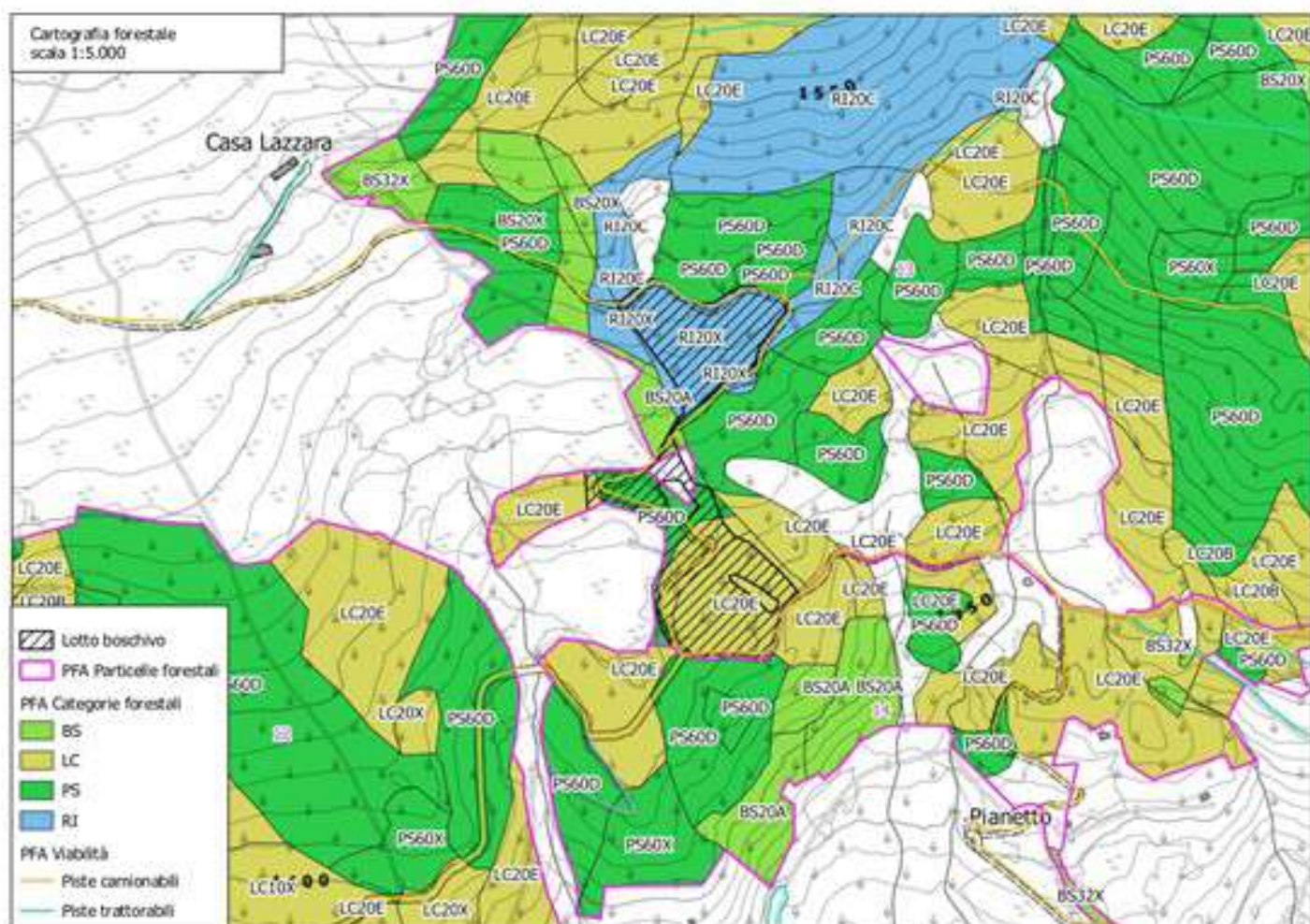

## Condizioni di vendita

Sono da rilasciare tutte le piante contrassegnate con anello e numero in vernice al fusto e bollo in vernice al piede dell'albero.

Pagamento del 100% del prezzo di aggiudicazione antecedentemente la stipula del contratto.

12 mesi dalla consegna prorogabili di 12 mesi.

# LOTTO n.5 "COLLETO - FONTANE"

COMUNE: SALZA DI PINEROLO  
LOCALITA': COLLETO FONTANE  
SUPERFICIE: 5,1 HA

TIPO DI TAGLIO: diradamento  
SPECIE: abete e larice  
QUANTITA': 221 mc di abete e 39 mc di larice  
IMPORTO A BASE D'ASTA: € 5.327,00

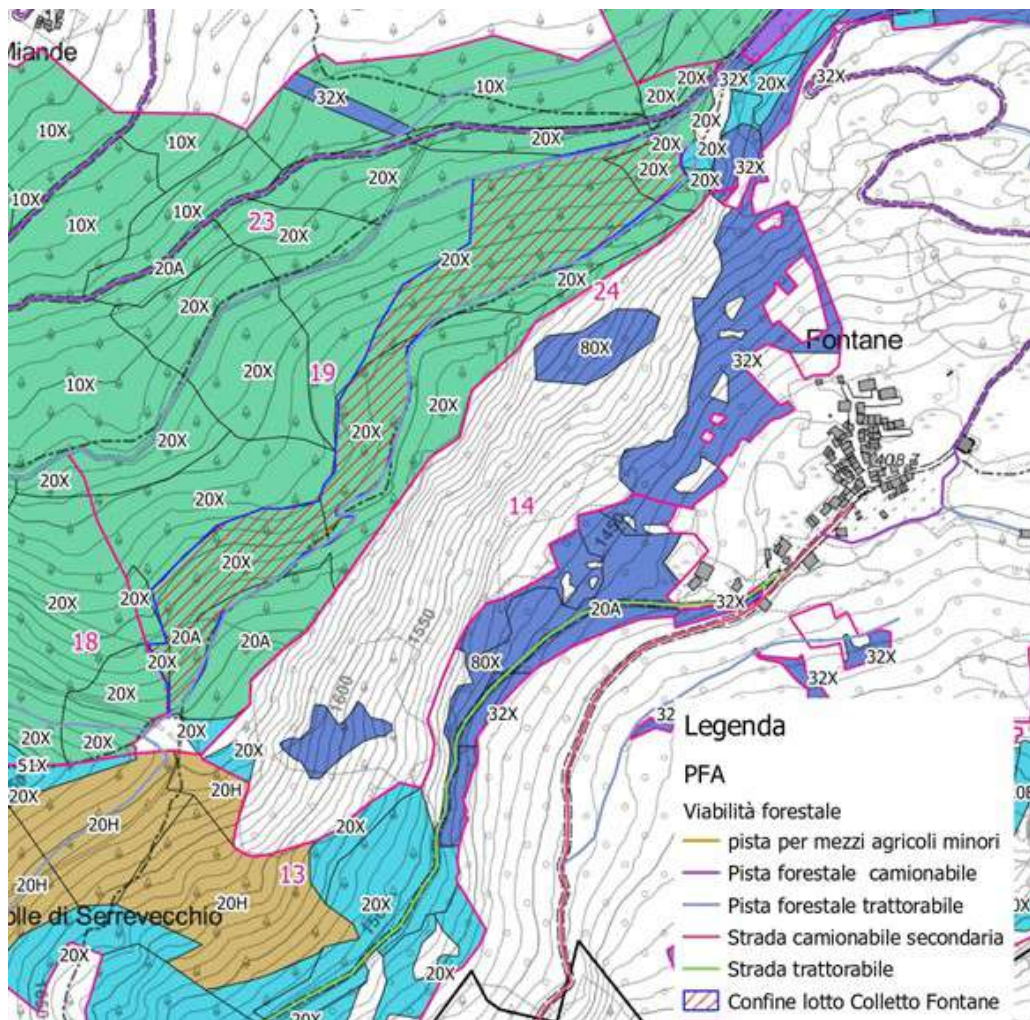

## Condizioni di vendita

Le piante da prelevare sono contrassegnate con numero progressivo al fusto e martellata al piede.

Pagamento del 50% del prezzo di aggiudicazione antecedentemente la stipula del contratto.

Pagamento del 50% del prezzo di aggiudicazione antecedentemente la consegna del lotto.

12 mesi dalla consegna prorogabili di 12 mesi.



# LOTTO n.6 "PRAJASSAUD"

COMUNE: San Germano Chisone

LOCALITA': Prajassaud

SUPERFICIE:4,3 HA

TIPO DI TAGLIO: diradamento

SPECIE: faggio

QUANTITA':427 mc di faggio

IMPORTO A BASE D'ASTA: € 3.900,00

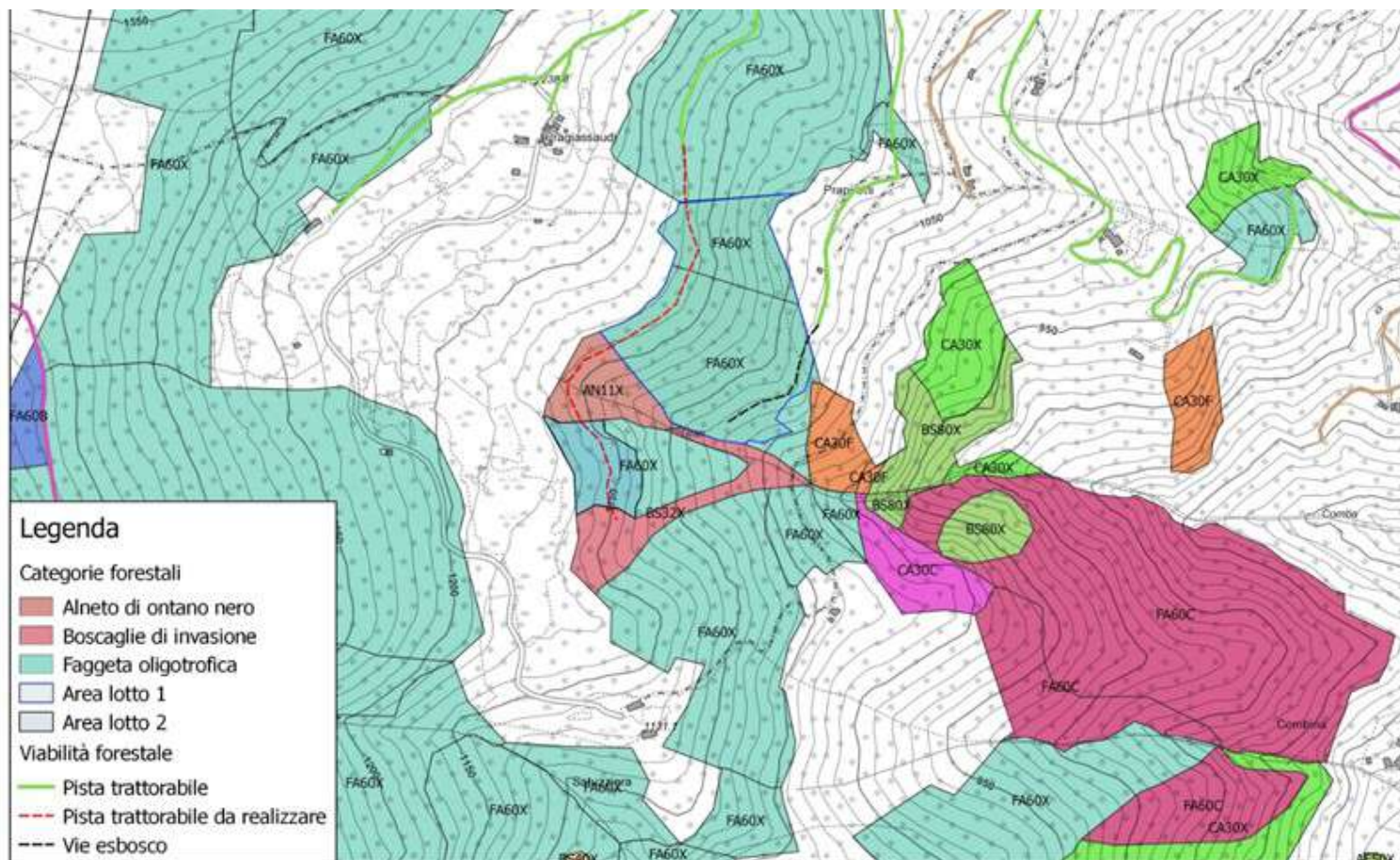

## Condizioni di vendita

Le piante da rilasciare sono contrassegnate di colore blu con bollo al piede, un anello e un numero progressivo.

Pagamento del 50% del prezzo di aggiudicazione antecedentemente la stipula del contratto.

Pagamento del 50% del prezzo di aggiudicazione antecedentemente la consegna del lotto.

12 mesi dalla consegna prorogabili di 12 mesi.

E' prevista la realizzazione di una pista forestale e la riapertura di un tratto esistente a carico dell'acquirente.

# LOTTO n.7 "BARIUND"

COMUNE: BOBBIO PELLICE  
LOCALITA': Bariund  
SUPERFICIE:4,5 HA

TIPO DI TAGLIO: taglio a scelta  
SPECIE: larice  
QUANTITA': 332 mc di larice  
IMPORTO A BASE D'ASTA: € 12.899,00

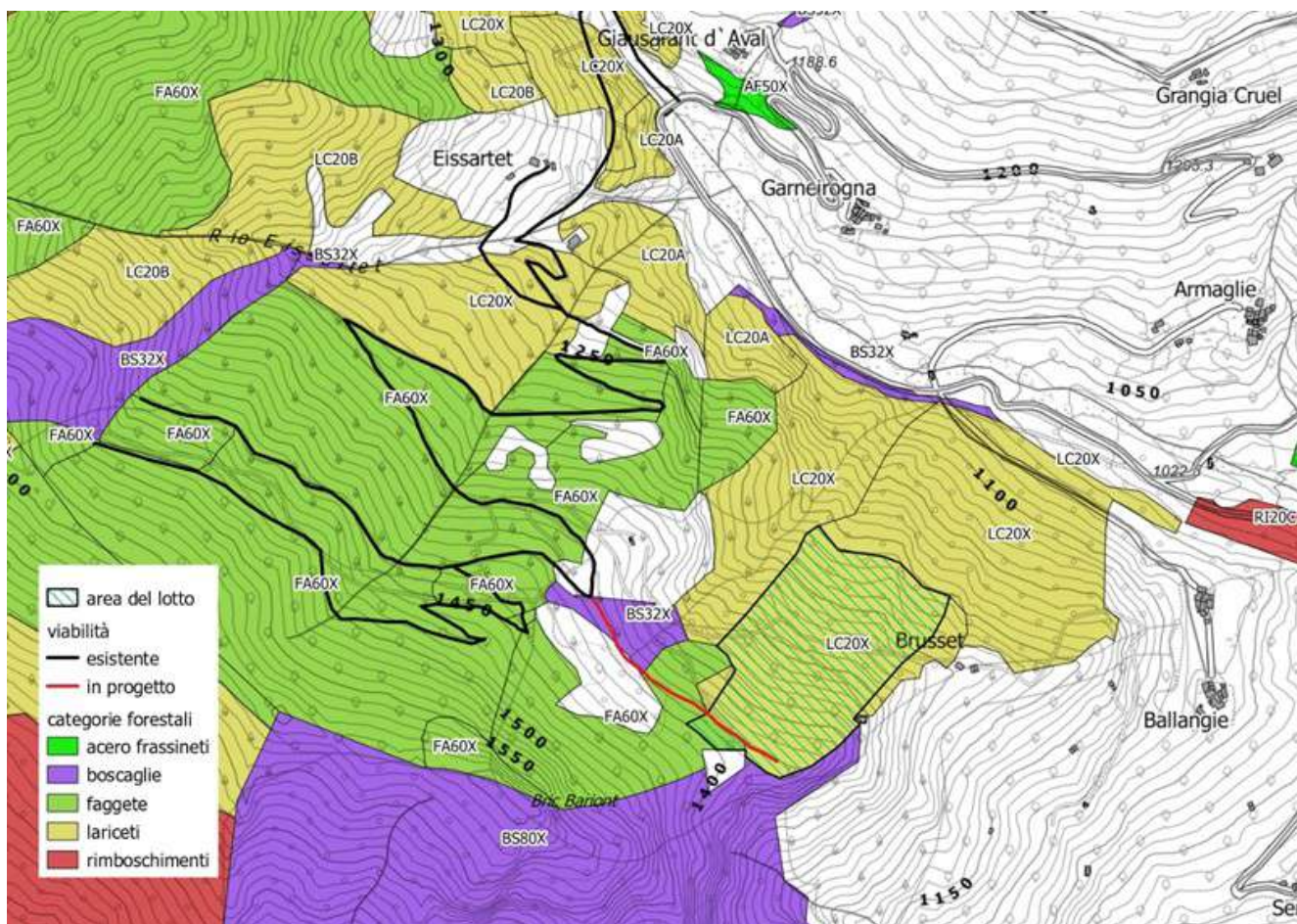

## Condizioni di vendita

Le piante da prelevare le piante contrassegnate con numero progressivo al fusto e martellata al piede.

Pagamento del 50% del prezzo di aggiudicazione antecedentemente la stipula del contratto.

Pagamento del 50% del prezzo di aggiudicazione antecedentemente la consegna del lotto.

12 mesi dalla consegna prorogabili di 12 mesi.

E' prevista la realizzazione di una pista forestale a carico dell'acquirente.

# LOTTO n.8 "PRA FAYET"

COMUNE: PEROSA ARGENTINA  
LOCALITA': PRA FAYET  
SUPERFICIE: 3,23 HA

TIPO DI TAGLIO: diradamento  
SPECIE: faggio e altre latifoglie  
QUANTITA': 427 mc  
IMPORTO A BASE D'ASTA: € 7.875,000

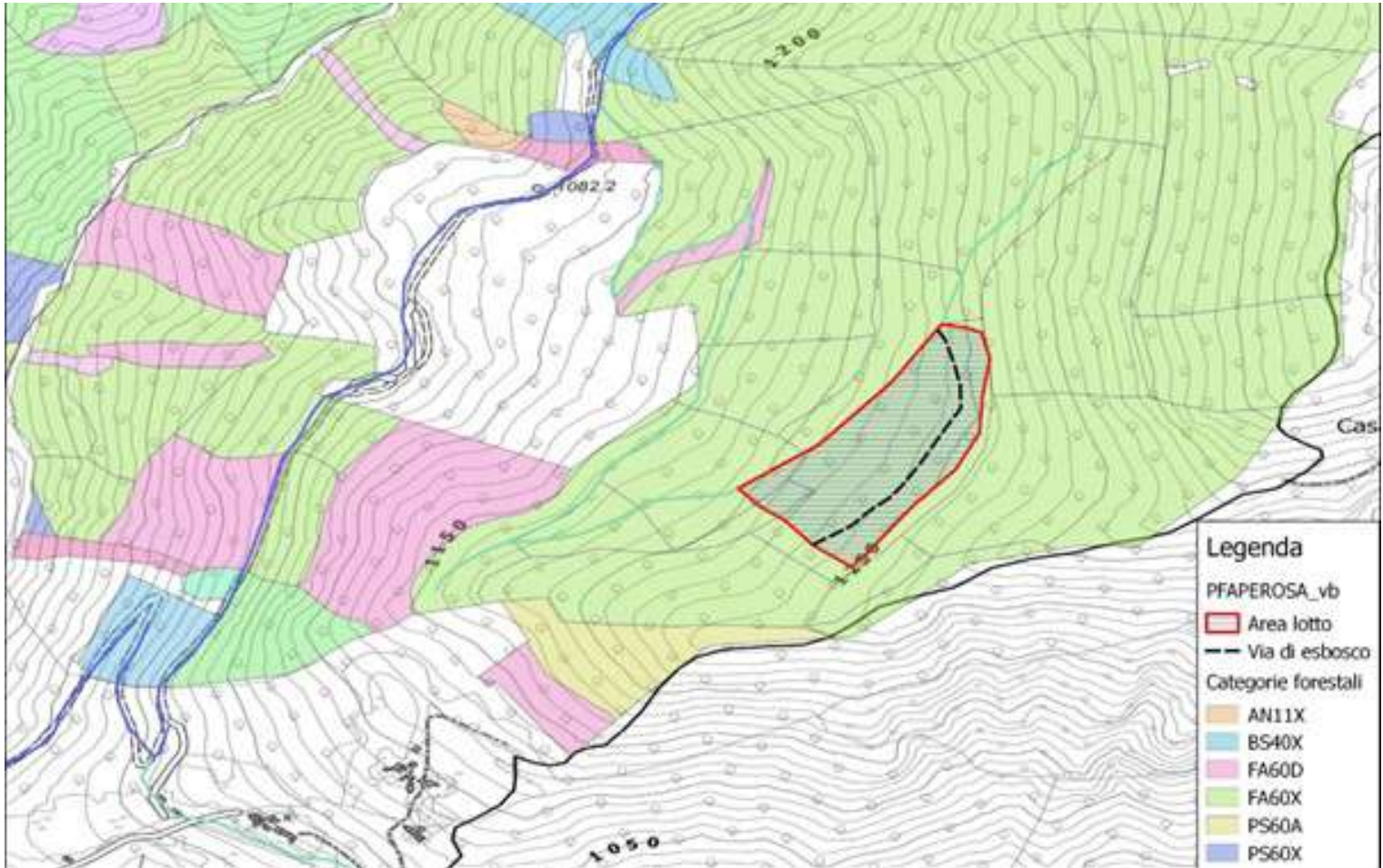

## Condizioni di vendita

Le piante da rilasciare sono contrassegnate di colore blu con bollo al piede, un anello e un numero progressivo.

Pagamento del 50% del prezzo di aggiudicazione antecedentemente la stipula del contratto.

Pagamento del 50% del prezzo di aggiudicazione antecedentemente la consegna del lotto.

12 mesi dalla consegna prorogabili di 12 mesi.

# LOTTO n.9 "SARET"

COMUNE: FENESTRELLE  
LOCALITA': SARET  
SUPERFICIE: 11,6 HA

TIPO DI TAGLIO: taglio a scelta  
SPECIE: larice, pino silvestre e altre conifere  
QUANTITA': 154 mc di larice e 181 mc di pino silvestre e abete  
IMPORTO A BASE D'ASTA: € 3.819,00

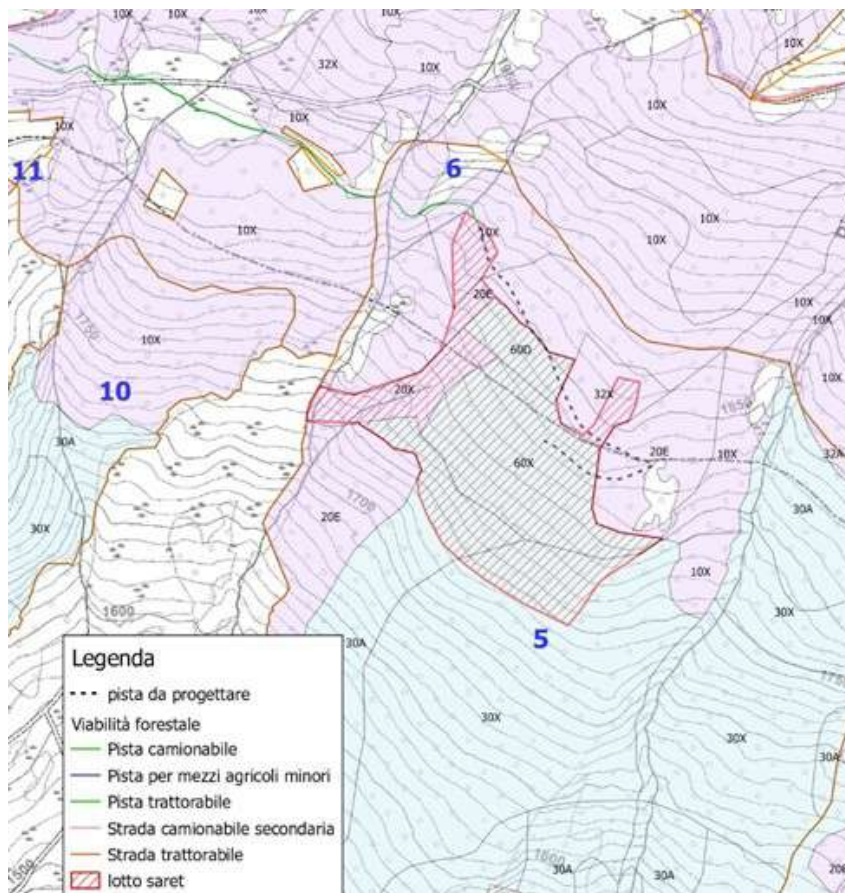

## Condizioni di vendita

Le piante da tagliare sono contrassegnate con numero progressivo e martellata al piede dell'albero.

Pagamento del 50% del prezzo di aggiudicazione antecedentemente la stipula del contratto.

Pagamento del 50% del prezzo di aggiudicazione antecedentemente la consegna del lotto.

12 mesi dalla consegna prorogabili di 12 mesi.

E' prevista la realizzazione di una pista forestale a carico dell'acquirente.

# LOTTO n.10 “LONGHI”

COMUNE: Perrero  
LOCALITA': Longhi  
SUPERFICIE:5,7 HA

TIPO DI TAGLIO: taglio a scelta  
SPECIE: pino silvestre e larice  
QUANTITA':401 mc di pino silvestre e 9 mc larice  
IMPORTO A BASE D'ASTA: € 5.313,00

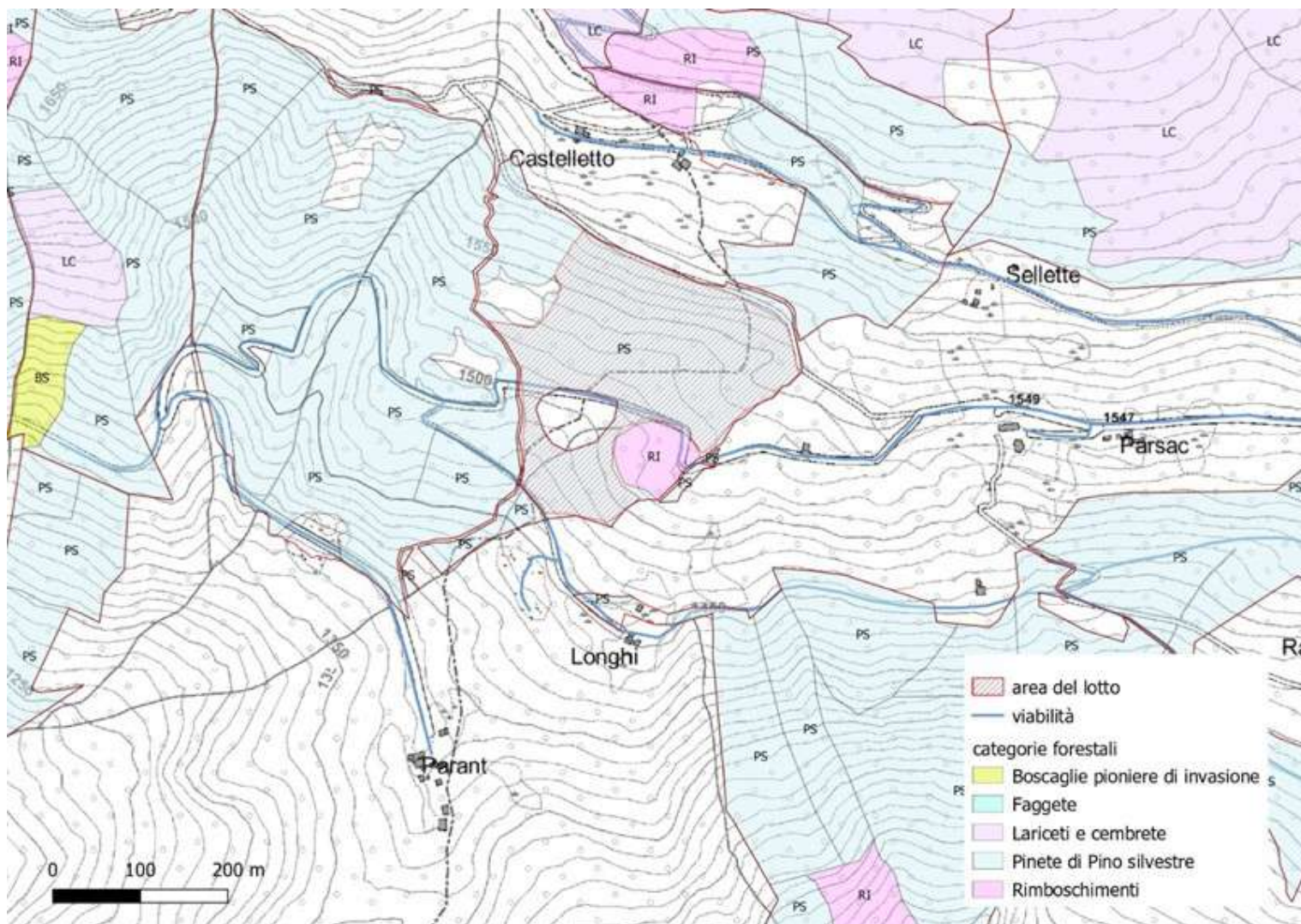

## Condizioni di vendita

Le piante da tagliare sono contrassegnate con numero progressivo e martellata al piede dell'albero.

Pagamento del 100% del prezzo di aggiudicazione antecedentemente la stipula del contratto.

12 mesi dalla consegna prorogabili di 12 mesi.

# LOTTO n.11 “PRA PONS - CASE PEUI”

COMUNE: SAN GERMANO CHISONE  
LOCALITA': PEUI  
SUPERFICIE: 6,5 HA

TIPO DI TAGLIO: diradamento  
SPECIE: faggio e castagno  
QUANTITA': 468 mc di faggio e 350 mc di castagno  
IMPORTO A BASE D'ASTA: € 4.764,00

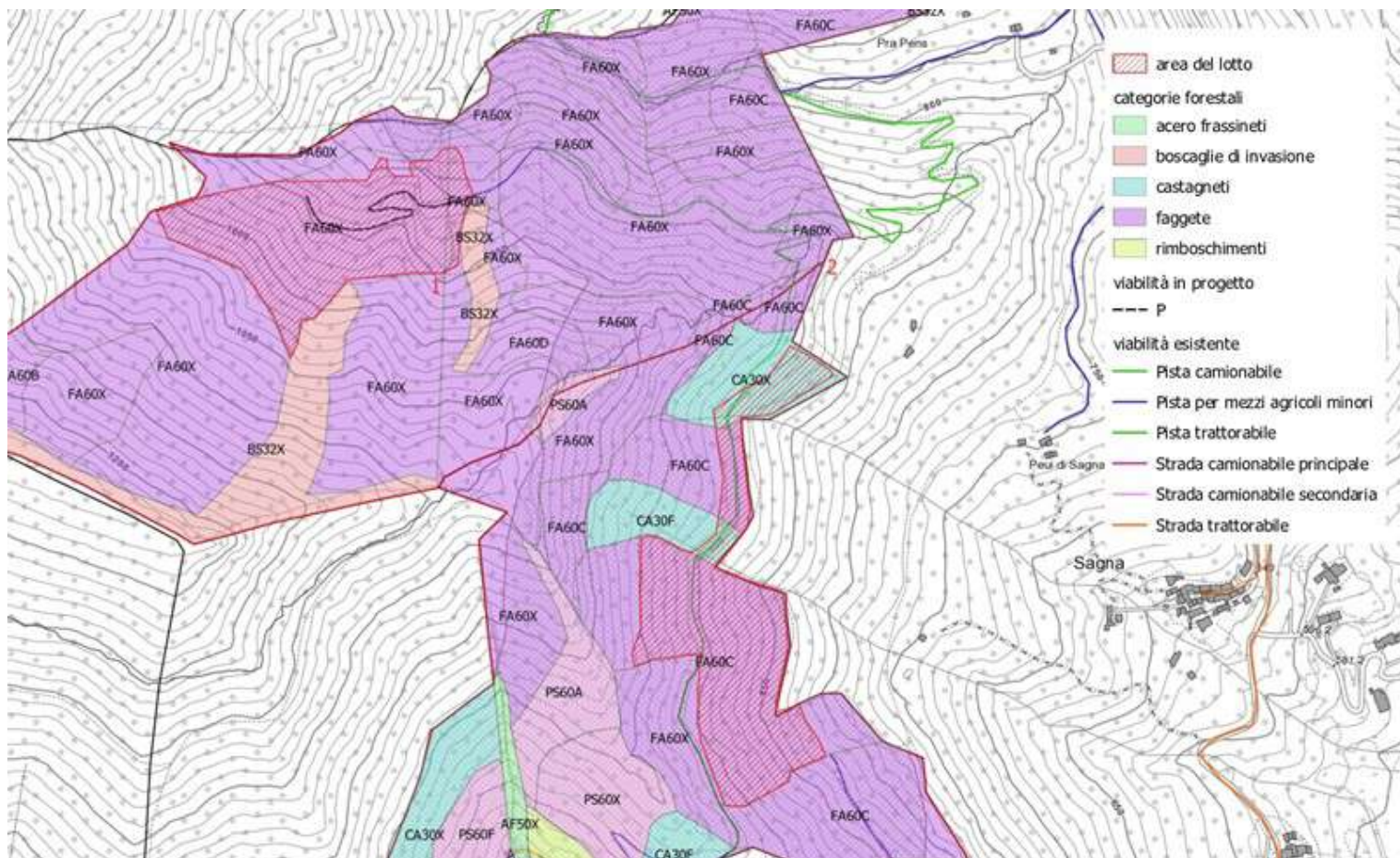

## Condizioni di vendita

Le piante da rilasciare sono identificate con bollo in vernice al piede, oltre a numero progressivo al fusto e anello in vernice.

Pagamento del 100% del prezzo di aggiudicazione antecedentemente la stipula del contratto.

12 mesi dalla consegna prorogabili di 12 mesi.

E' prevista la realizzazione di una pista forestale a carico dell'acquirente e dovra' essere utilizzata la viabilita' esistente sul comune di San Germano Chisone.

# LOTTO n.12 “EMBERGERIA”

COMUNE: ANGROGNA  
LOCALITA': EMBERGERIA  
SUPERFICIE: 0,9 HA

TIPO DI TAGLIO: diradamento  
SPECIE: faggio  
QUANTITA':92 mc di faggio  
IMPORTO A BASE D'ASTA: € 1.558,00

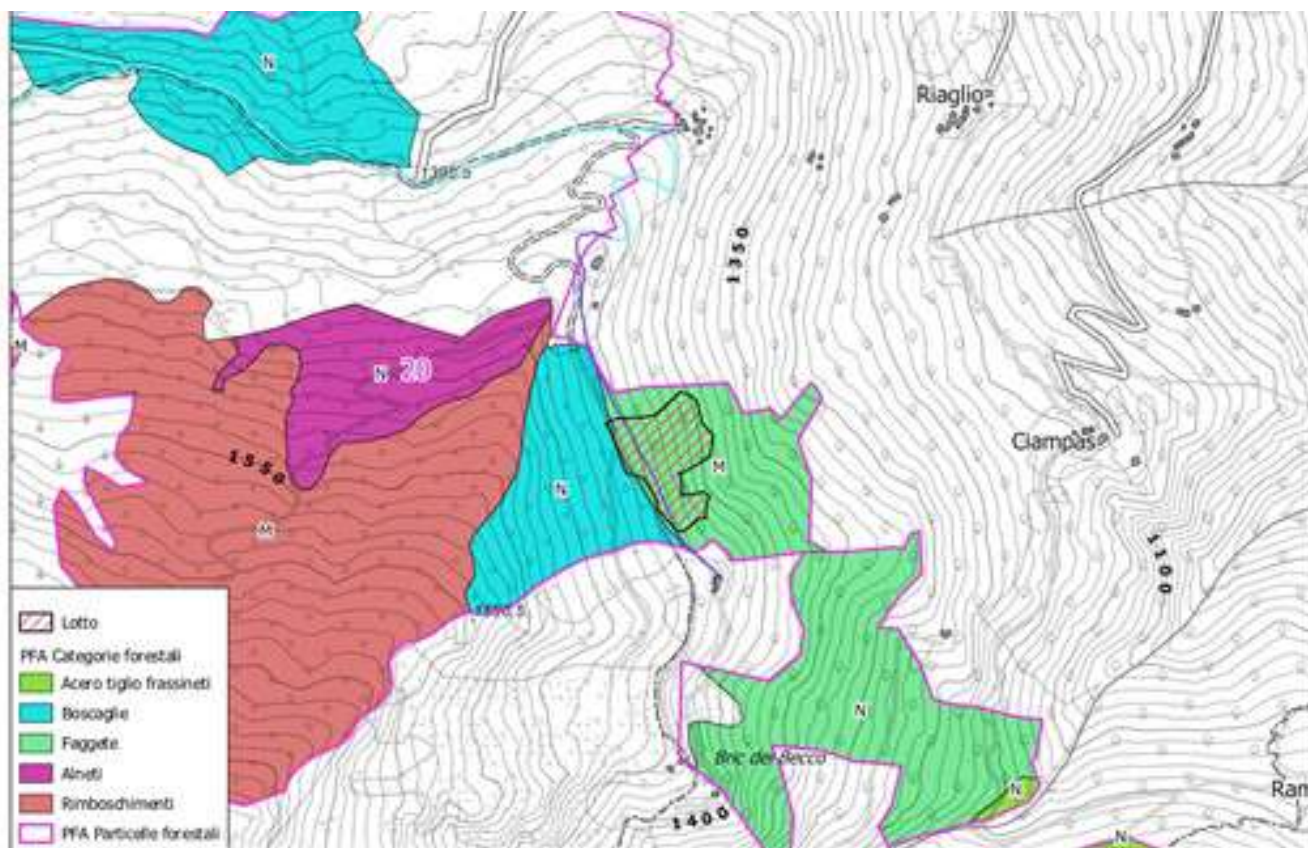

## Condizioni di vendita

Sono da rilasciare tutte le piante contrassegnate con anello e numero progressivo in vernice al fusto.

Pagamento del 100% del prezzo di aggiudicazione antecedentemente la stipula del contratto.

12 mesi dalla consegna prorogabili di 12 mesi.

# LOTTO n.13 “RIVOIRA”

COMUNE: SALZA DI PINEROLO  
LOCALITA': RIVOIRA  
SUPERFICIE: 1,3 HA

TIPO DI TAGLIO: taglio a scelta  
SPECIE: larice, faggio e latifoglie miste  
QUANTITA': 88 mc di larice e 9 mc faggio e latifoglie miste  
IMPORTO A BASE D'ASTA: € 3.730,00

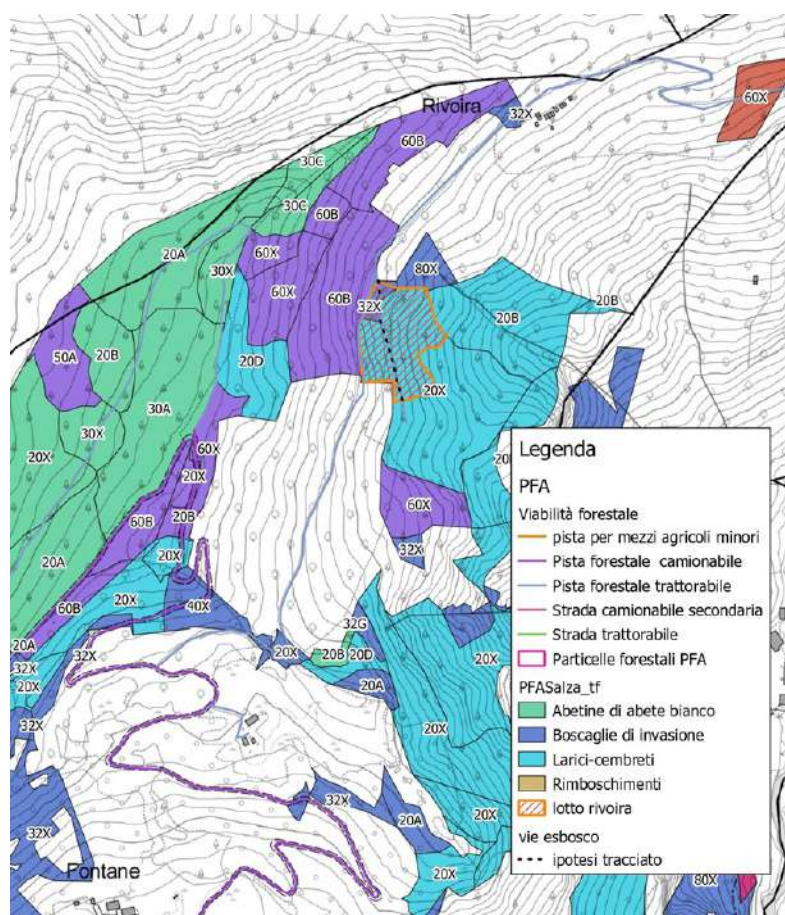

## Condizioni di vendita

Le piante da prelevare sono contrassegnate con numero progressivo in vernice rossa al fusto e martellata al piede.

Pagamento del 50% del prezzo di aggiudicazione antecedentemente la stipula del contratto.

Pagamento del 50% del prezzo di aggiudicazione antecedentemente la consegna del lotto.

12 mesi dalla consegna prorogabili di 12 mesi.



**VISITE AI  
LOTTI...**

**SONO PREVISTE VISITE AI LOTTI  
BOSCHIVI MARTEDÌ 25 OTTOBRE  
DALLE ORE 8.30 O PREVIA  
PRENOTAZIONE  
LE INFORMAZIONI PER I LOTTI E  
LA PRENOTAZIONE DELLE VISITE  
POTRANNO ESSERE CHIESTE  
ALL' UFFICIO FORESTALE DI  
VALLE**

**UFFICIO.FORESTALE@GMAIL.COM  
ANDREA IGHINA 340.3587481  
IGOR CICONETTI 333.6785306  
FABIO RIBOTTA 348.9379328**



[www.ufficioforestaledivalle.it](http://www.ufficioforestaledivalle.it)